

INFORMAZIONI GENERALI

SEDE DELL'EVENTO

Aula Magna "A.M. Dogliotti"
Centro Congressi Molinette
Corso Bramante, 88 - Torino

ISCRIZIONI

La partecipazione al Convegno è gratuita.
Per l'iscrizione si prega di compilare la Scheda
on line sul sito www.seleneweb.com oppure
inviare alla Segreteria Organizzativa la Scheda di
Iscrizione allegata. La Segreteria provvederà a
dare conferma dell'iscrizione via mail.

CREDITI ECM

Sono in corso le pratiche per l'accreditamento
ECM dell'evento per la professione "Medico
Chirurgo".

PATROCINI RICHIESTI



CON IL SUPPORTO INCONDIZIONATO DI



**NUOVA
BATTISTONI**
Ortopedia
ausili per la riabilitazione e lo sport



CINQUANTENARIO DELLA SEZIONE DI TORINO

**Il miglioramento dell'approccio
clinico e terapeutico
per le malattie neuromuscolari:
la svolta del nuovo millennio**

Torino, 28 Ottobre 2017

Aula Magna "A.M. Dogliotti"
Centro Congressi Molinette

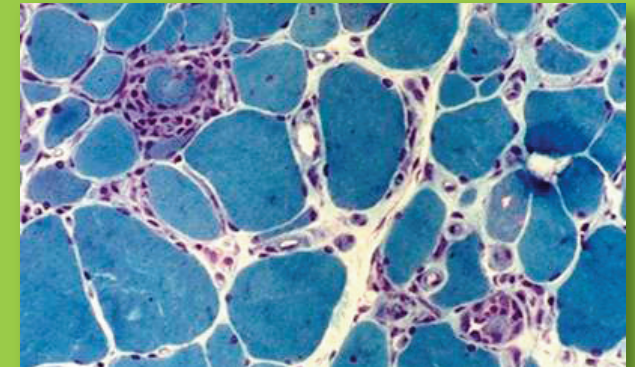

SEGRETERIA SCIENTIFICA

Tiziana Mongini

S.S. Malattie Neuromuscolari
Dipartimento di Neuroscienze
AOU Città della Salute e della Scienza di Torino

Liliana Vercelli

S.S. Malattie Neuromuscolari
Dipartimento di Neuroscienze
AOU Città della Salute e della Scienza di Torino

Federica Ricci

S.C. Neuropsichiatria Infantile
AOU Città della Salute e della Scienza di Torino

FACULTY

Corrado Angelini (Venezia)
Angela Berardinelli (Pavia)
Elisabetta Bignamini (Torino)
Claudio Bruno (Genova)
Andrea Calvo (Torino)
Adriano Chiò (Torino)
Cesare Gregoretti (Palermo)
Alessio Mattei (Torino)
Tiziana Mongini (Torino)
Elena Pegoraro (Padova)
Luisa Politano (Napoli)
Fabrizio Racca (Alessandria)
Federica Ricci (Torino)
Valeria Sansone (Milano)
Filippo Santorelli (Calambrone - Pisa)
Gabriele Siciliano (Pisa)
Rossella Tupler (Modena)

SEGRETERIA ORGANIZZATIVA

PROVIDER ECM N. 804

SELENE SRL Eventi e Congressi

Laura Trincherò

Via G. Medici, 23 – 10143 Torino

Tel. 011/7499601 – Fax 011/7499576

E-mail: selene@seleneweb.com

PROGRAMMA SCIENTIFICO

08.30 Apertura dei lavori e saluto Autorità

SESSIONE 1

Moderatori:

Siciliano G. (Pisa), *Mongini T.* (Torino)

09.00 Le tappe storiche delle malattie neuromuscolari e della UILDM negli ultimi 50 anni
Angelini C. (Venezia)

09.30 Come è cambiato il percorso diagnostico nel bambino
Ricci F. (Torino)

10.00 Come è cambiato il percorso diagnostico nell'adolescente e nell'adulto
Pegoraro E. (Padova)

10.30 Come è cambiato l'approccio terapeutico
Santorelli F. (Calambrone - Pi)

11.00 Coffee Break

SESSIONE 2

Moderatori:

Tupler R. (Modena), *Berardinelli A.* (Pavia)

11.30 La distrofia muscolare di Duchenne
Berardinelli A. (Pavia)

11.50 L'atrofia muscolare spinale
Bruno C. (Genova)

12.10 La FSHD
Tupler R. (Modena)

12.30 Le distrofie miotoniche
Sansone V. (Milano)

12.50 Discussione

13.00 Lunch

WORKSHOP

"I NUOVI PERCORSI ASSISTENZIALI MULTIDISCIPLINARI"

Moderatori:

Chiò A. (Torino), *Politano L.* (Napoli),
Gregoretti C. (Palermo)

14.30 L'assistenza respiratoria nel bambino e nell'adulto
Mattei A. (Torino), *Bignamini E.* (Torino),
Racca F. (Alessandria)

15.15 Le problematiche cardiologiche
Politano L. (Napoli)

16.05 La presa in carico del paziente come modello territoriale: l'esempio della SLA
Calvo A. (Torino)

16.25 Discussione e Test ECM
Chiusura dei lavori